UNIVERSITÉ DE PAU ET DES PAYS DE L'ADOUR

L'UPPA

Université de Pau et des Pays de l'Adour

2022 | 2023

RÉPUBLIQUE FRANÇAISE
Liberté
Égalité
Fraternité

UNITA universitas montium

12 908
ÉTUDIANTS

969
ENSEIGNANTS & ENSEIGNANTS-CHERCHEURS

690
PERSONNELS ADMINISTRATIFS

5 **CAMPUS**
6 **SITES**

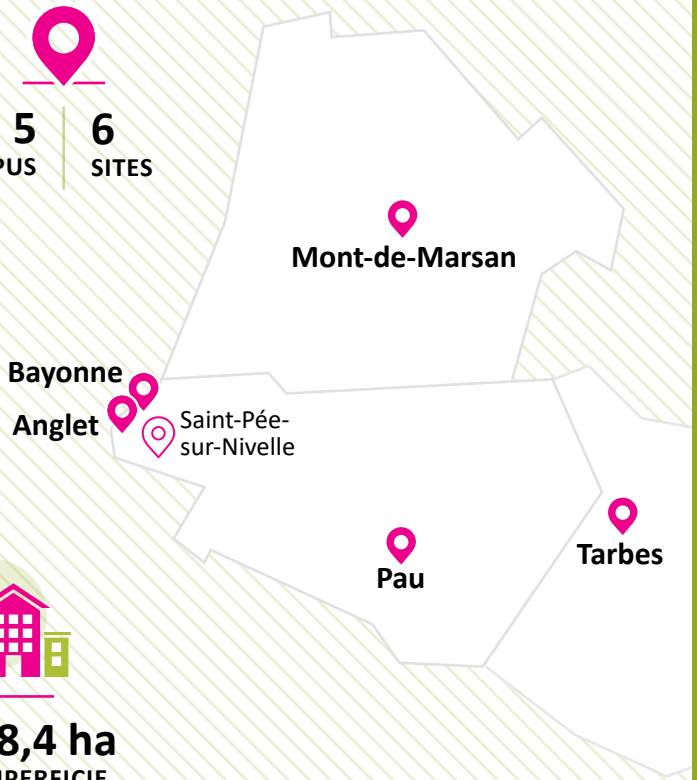

38,4 ha
SUPERFICIE
de nos campus

127 186 m²
de surfaces bâties

76%
Masse salariale

149 M€
DE BUDGET

L'UPPA

Un acteur majeur de la vitalité du territoire

Située entre mer et montagne, à la frontière espagnole, l'Université de Pau et des Pays de l'Adour (UPPA) accueille plus de 12 900 étudiants sur 5 campus répartis sur 3 départements : Pyrénées-Atlantiques, Hautes-Pyrénées et Landes. Deux équipes de recherche sont également établies à Saint-Pée-sur-Nivelle, au cœur du Pays basque.

Les étudiants qui choisissent notre université souhaitent profiter pleinement de nos formations variées et de qualité, de l'excellence de notre recherche spécialisée et interdisciplinaire, tout en bénéficiant du cadre de vie exceptionnel qu'offrent nos campus verdoyants et cette belle région du Sud-Ouest de la France.

Labellisée I-SITE "Initiative Science, Innovation, Territoires, Economie", l'UPPA fait partie des 17 universités d'excellence françaises, confirmant l'efficience de sa transformation pour atteindre les objectifs d'une université dont l'identité s'inscrit dans les transitions énergétiques, environnementales et sociétales.

L'excellence d'une recherche spécialisée et inter-disciplinaire, l'intensité du partenariat avec les acteurs économiques et culturels du territoire, l'attractivité d'une offre de formation adaptée à tous les publics et le rayonnement international de l'établissement constituent les marqueurs stratégiques de l'UPPA.

FRANCE 2030

Arboretoom
Campus de Pau
©Atlantic Drones

RESPONSABILITÉ SOCIÉTALE DE L'UNIVERSITÉ

Vers une université écocitoyenne et engagée

L'UPPA a déployé une démarche de développement durable et de responsabilité sociétale d'université (RSU). Cette politique est déclinée en trois grandes orientations portées par l'ensemble de la communauté universitaire :

Assurer un bien-être et une qualité de vie des usagers en rendant les étudiants acteurs de la vie des campus, en menant des politiques actives d'inclusion, d'égalité des chances, d'égalité professionnelle et en appliquant les meilleurs standards internationaux en matière de gestion des ressources humaines.

Réduire son empreinte environnementale en ayant une politique vertueuse en matière de mobilité, de gestion des ressources, dont l'énergie, d'amélioration de la qualité environnementale du patrimoine immobilier et en responsabilisant les personnels et étudiants sur l'impact environnemental des usages.

Répondre aux enjeux sociétaux des transitions en menant une recherche responsable, ouverte et intègre, qui dépasse les frontières disciplinaires traditionnelles pour mieux appréhender la complexité des enjeux sociétaux actuels et en proposant une formation qui acculture les étudiants à ces thématiques.

L'UPPA

Membre de l'Alliance d'universités européennes UNITA

UNITA "Universitas Montium" est une alliance de dix universités soutenue par l'Union Européenne, dont l'Université de Pau et des Pays de l'Adour est un des membres fondateurs. Lancée en novembre 2020, elle participe à la construction de l'espace européen de l'enseignement supérieur.

Les universités partenaires, toutes dans des pays de langue romane, ont en commun d'être situées sur des zones frontalières et des territoires de montagne. Elles possèdent également des axes de recherche fédérateurs tels que l'économie circulaire, les énergies renouvelables et le patrimoine culturel.

UNITA favorise le multilinguisme et l'apprentissage des méthodes de l'intercompréhension : méthode d'apprentissage des langues qui permet de comprendre à l'oral et à l'écrit plusieurs langues de la même famille linguistique.

Elle propose des cursus plus flexibles et des solutions pédagogiques innovantes pour permettre aux étudiants d'internationaliser leur parcours universitaire, tout en garantissant la reconnaissance des acquis. Grâce à la mise en place de nouveaux dispositifs de mobilités (rurales, hybrides ou encore virtuelles), les étudiants ont la possibilité de vivre une expérience internationale enrichissante.

Afin de renforcer les collaborations de recherche au sein de l'alliance, de nombreux outils sont proposés aux chercheurs, parmi lesquels une cartographie de projets de recherche, un réseau d'infrastructures de recherche partagées et le financement de cotutelles de thèse.

Summer School UNITA
©Lucie Pallard

5 PROJETS STRUCTURANTS

assurent la soutenabilité et la consolidation de l'alliance.

- **Recherche :** Re-UNITA
- **Innovation :** Inno-UNITA
- **Internationalisation des formations :** Connect-UNITA
- **Médiation scientifique :** U*Night
- **Structuration juridique :** EGAI-UNITA (European Grouping of Academic Interest)

10
UNIVERSITÉS
membres

2
UNIVERSITÉS
associées

32
PARTENAIRES
dans le monde

248 000
ÉTUDIANTS

21 300
PERSONNELS
académiques et administratifs

3 RÉSEAUX DE RECHERCHE THÉMATIQUES
- Économie circulaire
- Énergies renouvelables
- Patrimoine culturel

Collège EEI
Campus de la Nive / Bayonne
©Atlantic Drones

L'UPPA

Accompagnement des étudiants vers la réussite

Établissement pluridisciplinaire organisé en trois collèges, l'Université de Pau et des Pays de l'Adour prépare ses étudiants à l'obtention de diplômes allant jusqu'à bac+8, en droit, économie, gestion, lettres, langues, sciences humaines, sport, sciences et technologies...

Classée parmi les meilleures universités françaises pour son taux de réussite en licence, l'UPPA se distingue également par la qualité et la diversité de l'ensemble de ses formations, en lien avec les enjeux sociétaux actuels.

Porteuse de plusieurs projets d'excellence, l'UPPA déploie des dispositifs de formation innovants, interdisciplinaires, ouverts aux partenaires et aux citoyens. Ainsi, au travers du programme SPACE, elle accompagne individuellement chaque étudiant de licence à la réussite dans ses études universitaires et son projet professionnel.
Elle a ouvert un programme d'excellence intégré (master/doctorat) en 5 ans, l'école universitaire de recherche GREEN (Graduate school for Energetic and Environmental Innovation) avec une formation intensive à la recherche dans des disciplines variées. Enfin l'UPPA a mis en place des fablabs pionniers, propices aux nouvelles pratiques d'enseignement et aux mises en situation professionnelle des étudiants et propose également un large choix de masters internationaux dispensés en anglais.

3 COLLÈGES UNIVERSITAIRES D'ENSEIGNEMENT

COLLÈGE STEE
Sciences et technologies pour l'énergie et l'environnement

COLLÈGE EEI
Études européennes et internationales

COLLÈGE SSH
Sciences sociales et humanités

RÉPARTITION DES ÉTUDIANTS
par collège et composante

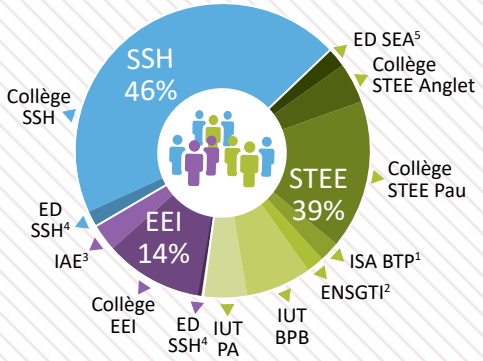

(1) ISA BTP : Institut supérieur aquitain du bâtiment et des travaux publics
(2) ENSGTI : École nationale supérieure en génie des technologies industrielles
(3) IAE : École universitaire de management
(4) ED SSH : École doctorale Sciences sociales et humanités ED 481
(5) ED SEA : École doctorale Sciences exactes et leurs applications ED 211

DIPLÔMES

9
BUT
20 parcours

23
LICENCES PRO.
41 parcours

20
LICENCES
67 parcours/colorations

36
MASTERS
81 parcours

2
DIPLÔMES D'INGÉNIEUR
7 parcours

35
DU & PRÉPARATIONS

Remise des diplômes de doctorat
Campus de Pau
©Dir. de la communication UPPA

UNE INSERTION PROFESSIONNELLE ÉLEVÉE

Pour la dernière promotion interrogée, parmi les actifs, sont en emploi :

- **95 %** LICENCE PRO.
- **92 %** MASTER
- **94 %** DOCTORAT
- **98 %** TITRE D'INGÉNIEUR

Enquêtes menées par l'observatoire de l'établissement de l'UPPA

53 % 47 %

12 908 ÉTUDIANTS

11 395 EN FORMATION INITIALE

671 EN REPRISE D'ÉTUDES

842 EN ALTERNANCE

RÉPARTITION DES ÉTUDIANTS par campus

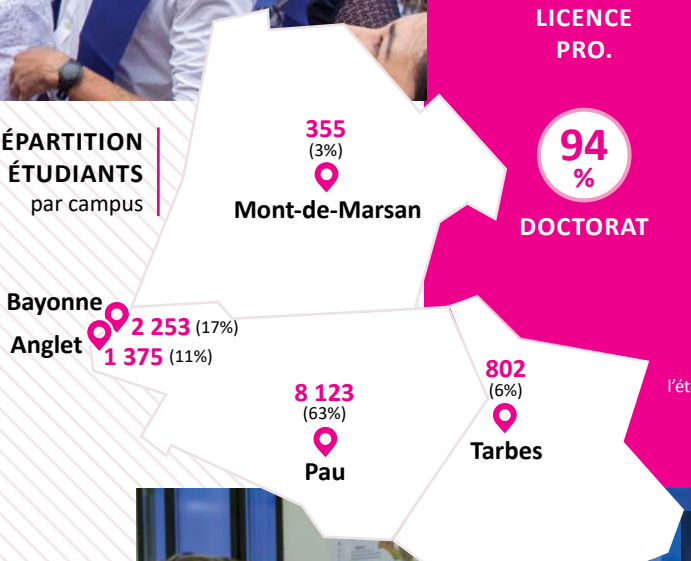

L'ALTERNANCE

Une valeur ajoutée pour l'étudiant et l'entreprise

L'UPPA propose un éventail de formations ouvertes à l'alternance dans tous les domaines et à tous les niveaux de formation.

Cette combinaison de périodes d'apprentissage théorique à l'université et de formation professionnelle en entreprise permet à l'étudiant de développer des compétences et d'acquérir des savoir-faire qui seront un levier d'accès très efficace pour son intégration dans le monde professionnel. Une voie d'excellence largement reconnue et plébiscitée par les entreprises.

IUT des Pays de l'Adour
Campus de Mont-de-Marsan
©Atlantic Drones

Bibliothèque universitaire
Campus de la Nive / Bayonne
©Atlantic Drones

Espaces de convivialité
Collège STEE - Campus de Pau
©Atlantic Drones

BIBLIOTHÈQUES

Présentes sur tous les campus, les BU donnent accès à un grand nombre d'ouvrages imprimés ou numériques ainsi qu'à des bases de données à distance.

10 **BIBLIOTHÈQUES**

461 000 **DOCUMENTS**

192 363 **ENTRÉES**/an

36 200 **PRÊTS**/an

SANTÉ & HANDICAP

Les professionnels de santé de l'Espace santé étudiant accueillent, écoutent, informent et soignent les étudiants. Ce service anime aussi des actions de prévention.

3 MÉDECINS

2 INFIRMIÈRES

3 PSYCHOLOGUES

1 ASSISTANTE SOCIALE

1 RÉFÉRENT HANDICAP

+ de 350 AMÉNAGEMENTS
pour les étudiants en situation de handicap

L'UPPA

Bien-être et qualité de vie des étudiants

L'Université de Pau et des Pays de l'Adour est un établissement à taille humaine décrit par ses étudiants comme une structure chaleureuse et accueillante. Pour rester fidèles à cette identité, nous œuvrons pour renforcer l'inclusivité, l'écocitoyenneté et la solidarité dans une démarche participative avec les étudiants.

Des services dédiés à la vie étudiante proposent un large choix d'activités physiques et sportives, d'ateliers (slam, échecs, écriture journalistique, pratiques artistiques), de concerts, d'expositions, de rencontres-débats, d'actions de vulgarisation scientifique... Les jeudis après-midi, des animations gratuites sont consacrées à la culture (ciné-club, cafés-débats, escape games, spectacles...), au sport, ainsi qu'à la vie démocratique et solidaire de l'université.

De nombreuses associations étudiantes favorisent le lien social et interviennent dans des champs aussi variés que l'environnement, l'art, la culture, les sciences ou la solidarité internationale.

Sur les campus et au sein des bâtiments d'enseignement, des espaces de détente et de convivialité ont été conçus pour le bien-être et le confort des étudiants. Des salles de travail en groupe et des espace informels de travail modernes offrent des lieux chaleureux qui favorisent la concentration ou le travail en coopération.

Fresque de street art
Campus de Pau
©Atlantic Drones

Structure d'escalade
Halle des sports Jean-François Gilles
Campus de Pau
©Atlantic Drones

Les services des sports, culturel et de la vie étudiante, "Enfin Jeudi !" et "UPPA solidarité" animent la vie sur les campus de l'UPPA.

VIE ÉTUDIANTE

40
ACTIVITÉS SPORTIVES
proposées

47
ASSOCIATIONS ÉTUDIANTES

400
ÉTUDIANTS/an
formés aux disciplines artistiques

59
SOIRÉES CULTURELLES/an
Spectacles, concerts, projets "Vie des campus" et associatifs...

30
ANIMATIONS ENFIN JEUDI !/an
dont **4 grands évènements :** festival de rentrée, carnaval, festival des arts de rue, fête de fin d'année

28
ACTIONS SOLIDAIRES UPPA SOLIDARITÉ/an
Distribution de fournitures et denrées alimentaires, opérations "Feel good", "Noël du monde"...

Festival de rentrée de l'UPPA
Campus de Pau

L'UPPA

Une recherche d'excellence en lien avec les enjeux sociétaux actuels

Laboratoire ECOBIOP
St-Pée-sur-Nivelle
©Alexis Cheziere

Grâce à l'implication d'organismes nationaux de recherche (CNRS, INRAE, Inria), à des collaborations avec des universités de renom et des partenariats avec des entreprises innovantes, l'Université de Pau et des Pays de l'Adour bénéficie d'une réputation nationale et internationale dans plusieurs secteurs d'excellence.

Que ce soit dans le domaine des sciences et techniques, des sciences de la vie et de l'environnement ou des sciences sociales et humanités, les compétences des chercheurs de l'UPPA couvrent un large spectre de connaissances et savoir-faire scientifiques.

MISSIONS INTERDISCIPLINAIRES

Les activités de recherche, comme celles de formation, se déclinent en cinq missions interdisciplinaires focalisées sur les enjeux sociétaux actuels :

- organiser la subsidiarité énergétique à l'échelle des territoires,
- concilier développement, environnement sécurisé et bio-diversité préservée,
- adapter les écosystèmes littoraux, forêts et montagnes pour les rendre plus résilients,
- questionner les frontières et relever le défi des différences,
- représenter et construire les territoires du futur.

791 PERSONNELS
dans les unités de recherche (hors doctorants)

573 CHERCHEURS, ENSEIGNANTS-CHERCHEURS
UPPA, chercheurs CNRS, INRAE & Inria, ingénieurs de recherche permanents et titulaires de chaires

218 PERSONNELS
d'appui à la recherche

2 ÉCOLES DOCTORALES

Sciences exactes et leurs applications
ED 211

Sciences sociales et humanités - ED 481

542
DOCTORANTS

116
THÈSES
soutenues en 2022

LABELS D'EXCELLENCE
dans le domaine de la recherche

Outre son label I-SITE, l'UPPA est également lauréate de plusieurs labels dans le cadre de ses activités de recherche (Equipex, Labex, Instituts Thématiques d'Excellence, Collex, Institut Carnot, HREIR) garants de sa capacité à relever les défis majeurs de la société d'aujourd'hui et de demain.

Immersion des étudiants en archives
Laboratoire ITEM
©ITEM

17,53 M€
RESSOURCES
acquises sur projets
ou contrats de recherche
en 2022

STRUCTURES DE RECHERCHE

19
UNITÉS DE RECHERCHE
dont 10 mixtes avec CNRS, Inria, INRAE

5
FÉDÉRATIONS DE RECHERCHE
4 avec le CNRS
1 avec INRAE

9
LABORATOIRES COMMUNS
avec des entreprises

5
LABORATOIRES INTERNATIONAUX

32
CHAIRES D'EXPERTISE
dont 21 partenariales

L'UPPA a également obtenu le label SAPS, Science avec et pour la société, qui lui permet de mettre en place un grand nombre d'actions favorisant le dialogue entre sciences, recherche et société au cœur de son territoire.

Animations scientifiques
Nuit européenne des chercheurs
Château de Pau
©Dir. de la communication UPPA

Imagerie Isotopie Inorganique
ICP-MS multicollecteur - UPPA Tech
©Alexis Cheziere

UPPA TECH
Des instruments scientifiques uniques en Europe

17 PLATEFORMES INSTRUMENTALES & 3 PLATEAUX TECHNIQUES

constituent l'offre de services d'UPPA Tech. Ils couvrent un large spectre de compétences et d'analyse dans différents domaines d'activité en lien avec l'énergie et l'environnement mais aussi l'agro-alimentaire, la pharmaceutique et les matériaux.

TRANSFERT DE TECHNOLOGIES

42
BREVETS
en portefeuille
5 déposés en 2022

8
LICENCES
actives

15
ACCORD-CADRES
avec des entreprises

248
CONTRATS DE RECHERCHE
partenariaux

ENTREPRENEURIAT

34
CRÉATIONS DE START-UPS
de 2017 à 2022

91
ÉTUDIANTS-ENTREPRENEURS
sur l'année 2022/2023
soit **384 étudiants** depuis 2017

RÉSEAU ALUMNI

+ de 35 000
MEMBRES DIPLÔMÉS

L'UPPA

Un réseau de partenaires au service de l'innovation

L'Université de Pau et des Pays de l'Adour s'engage aux côtés de nombreux partenaires, publics et privés, afin de relever les défis environnementaux, favoriser la réussite des étudiants, valoriser le transfert de technologies et la création d'entreprise, mettre à disposition des entreprises et des collectivités son vivier de compétences et d'expertises.

Les collaborations avec les entreprises et les collectivités locales sont de plus en plus nombreuses. Aujourd'hui, plus de la moitié des partenariats de recherche et d'innovation de l'établissement se font avec des TPE/PME. On peut citer en exemple la très forte dynamique de l'institut Carnot ISIFoR dont l'UPPA est chef de file et qui pilote les collaborations de R&D autour des enjeux énergétiques et environnementaux du sous-sol.

Pour répondre aux besoins à la fois des acteurs économiques (R&D) et de la recherche académique aux niveaux local, national et international, le centre de services instrumental UPPA Tech met à leur disposition des plateformes et plateaux de haut niveau scientifique et technique uniques en France et en Europe.

L'UPPA encourage également la création d'entreprise en proposant un accompagnement personnalisé vers l'entrepreneuriat pour ses étudiants et ses personnels. Elle soutient le transfert des résultats de la recherche en lien avec la société d'accélération du transfert de technologies (SATT) Aquitaine Science Transfert, sa filiale ADERA, les incubateurs et technopoles, le PEPITE Entrepreneuriat Campus Aquitaine, aboutissant au dépôt de brevets, à la création de start-ups et/ou à la signature de licences avec des acteurs locaux.

LES COLLECTIVITÉS LOCALES

Des partenaires actifs

Depuis la création de l'Université de Pau et des Pays de l'Adour, les collectivités territoriales se sont investies pour la réussite de l'institution.

Au travers de 9 conventions et 4 schémas de l'enseignement supérieur, de la recherche et de l'innovation à l'échelle régionale ou locale, les villes, agglomérations, conseils départementaux et la région sont des partenaires actifs qui soutiennent les projets de l'université aussi bien dans l'aménagement et le fonctionnement du patrimoine que dans la recherche scientifique, l'innovation ou pour favoriser l'insertion professionnelle des étudiants.

Soirée des Partenaires
©Dir. de la communication UPPA

+ de 40
PARTENAIRES CEPyA

CEPyA

Le Club des Entreprises Pyrénées Adour

Créée en 2017, cette association a pour ambition de développer les relations entre l'université et les acteurs socio-économiques. Animée par des dirigeants d'entreprises, elle a pour vocation de dynamiser les échanges dans le but de contribuer au développement d'une offre de formation universitaire adaptée aux besoins des entreprises du territoire et de favoriser l'insertion professionnelle des étudiants.

LE PÔLE UNIVERSITAIRE D'INNOVATION (PUI)

Une opportunité pour affirmer le rôle des sites universitaires en matière d'innovation

Pour simplifier et accélérer les initiatives des acteurs de l'enseignement supérieur et de la recherche en matière de recherche collaborative avec le monde socio-économique et de transfert des résultats de la recherche académique, l'État souhaite financer 25 Pôles Universitaires d'Innovation au niveau national. Ces PUI visent à apporter des moyens pour exploiter pleinement le potentiel d'innovation de la recherche issue du territoire qu'il couvre. L'UPPA est chef de file du projet PUI "Sud Aquitaine Innovation" qui comprend cinq autres membres fondateurs (CNRS, INRAE, Inria, SATT Aquitaine Science Transfert et Adera) et une cinquantaine de partenaires territoriaux (collectivités, technopoles, entreprises, pôles, clusters).

325
UNIVERSITÉS PARTENAIRES
dans 54 pays

121
ACCORDS DE COOPÉRATION
inter-universitaire

PARTENAIRES STRATÉGIQUES

5 internationaux

3 transfrontaliers

11 européens / UNITA

COOPÉRATIONS TRANSFRONTALIÈRES

L'UPPA est l'université française située la plus au Sud-Ouest de la France. Cette proximité géographique avec l'Espagne lui a permis de graver les relations internationales dans son ADN, facilitant grandement la mobilité des étudiants et des personnels, ainsi que le développement naturel et continu de projets de collaboration avec des universités transfrontalières, en particulier avec les Universités de Saragosse, du Pays basque et Publique de Navarre.

PARTENAIRES EUROPÉENS

L'UPPA s'est investie dans le cadre du développement de l'écosystème européen de l'enseignement supérieur, de la recherche et de l'innovation, proposé par le modèle des universités européennes et a participé avec 5 autres universités à la fondation de l'Alliance européenne UNITA Universitas Montium (voir pages 4/5).

PARTENAIRES STRATÉGIQUES INTERNATIONAUX

La réussite de notre modèle de coopération transfrontalière et européenne a permis à l'UPPA de construire une stratégie ambitieuse, dans le cadre de son projet I-SITE E2S, avec les Universités de Californie à Berkeley, Northwestern près de Chicago et Fédérale de Rio de Janeiro sur le continent américain, l'Université de Séville en Espagne et l'Université du Sichuan en Chine.

L'UPPA

Une attractivité et un rayonnement international grandissants

Échanges d'étudiants, mobilités des étudiants et des personnels, doubles diplômes, parcours de formation en anglais, collaborations de recherche et accords de coopération avec des établissements d'enseignement supérieur dans le monde entier... La stratégie d'internationalisation de l'Université de Pau et des Pays de l'Adour s'est fortement accrue ces dernières années et porte ses fruits, comme en témoignent sa montée en puissance dans plusieurs classements internationaux (Times Higher Education et Shanghai) ainsi que le nombre croissant d'étudiants de nationalité étrangère qui choisissent de venir effectuer leurs études à l'UPPA et de chercheurs internationaux qui rejoignent nos équipes de recherche.

MOBILITÉS INTERNATIONALES

112
ÉTUDIANTS
entrants

460
ÉTUDIANTS
sortants

30
PERSONNELS
sortants

DIPLÔMES INTERNATIONAUX

25
DOUBLES DIPLÔMES

16
MASTERS
en anglais
Dont 5 PhD Track (cursus intégré master/doctorat)

139
THÈSES
en co-direction internationale
Soit 1/4 des thèses en cours

ATTRACTIVITÉ INTERNATIONALE

2 093
ÉTUDIANTS
de nationalité étrangère
Soit 15% des étudiants

129
ENSEIGNANTS-CHERCHEURS
de nationalité étrangère
Soit 20% des enseignants-chercheurs

Chiffres de l'année universitaire 2022/2023

Conception : Direction de la communication - UPPA - Juin 2023
Impression : Martin impression
Cette plaquette peut être recyclée. Déposez-la dans un bac de tri.

UNIVERSITÉ DE PAU ET DES PAYS DE L'ADOUR

UNIVERSITÉ DE PAU ET DES PAYS DE L'ADOUR

05 59 40 70 00

www.univ-pau.fr